



Località ed Acque a pag. 6

Nell'incantevole scenario delle colline toscane la Grotta Giusti ci appare come un dono della natura e dalla sua scoperta, avvenuta nel 1849, essa costituisce oggetto di costanti studi. Lunga 300 metri e di monumentale volume, è ricca di stalattiti e stalagmiti. Al suo interno, le acque calde di un lago sotterraneo hanno creato un ambiente perfetto per praticare il bagno di vapore: all'esperienza di questo bagno può far seguito una vasta gamma di trattamenti per il benessere e la cura della persona. Il Centro Benessere dell'Hotel offre innovative applicazioni termali ed estetiche nonché discipline orientali per percorsi relax mirati alla rimessa in forma, alla bellezza, all'antiaging o all'educazione alimentare. Il Grotta Giusti Terme Hotel, elegante villa ottocentesca già residenza del poeta Giuseppe Giusti, è direttamente collegato alla Grotta e risponde al desiderio di benessere e vitalità in un ambiente di grande bellezza, con ampi spazi, giardini, parco e passeggiate di particolare richiamo.



**SOGGIORNO PRIMA COLAZIONE**

|                               | A     | B     |
|-------------------------------|-------|-------|
| Doppia Comfort                | 819   | 945   |
| Doppia Charme Vista Interno   | 931   | 1.120 |
| Doppia Superior Vista Interno | 1.092 | 1.281 |
| Doppia Elegance Vista Parco   | 1.120 | 1.309 |
| Doppia Deluxe Vista Parco     | 1.246 | 1.435 |
| Junior Suite Vista Interno    | 1.659 | 1.876 |
| Junior Suite Vista Parco      | 1.785 | 1.974 |



**Periodi:** A (06/04/10-27/05/10; 03/06/10-05/08/10; 22/08/10-02/12/10; 09/12/10-21/12/10; 07/01/11-31/03/11); B\* (01/04/10-05/04/10; 28/05/10-02/06/10; 06/08/10-21/08/10; 03/12/10-08/12/10; 22/12/10-06/01/11).

\*NB Soggiorno minimi richiesti: 4 notti nei periodi 01/04/10-05/04/10, 28/05/10-02/06/10, 03/12/10-08/12/10; 5 notti nel periodo 06/08/10-21/08/10; 7 notti nel periodo 23/12/10-06/01/11.

**SOGGIORNO PRIMA COLAZIONE** Prezzi per persona a settimana in camera doppia con prima colazione.

**Supplementi** Camera Doppia uso singola 40%; mezza pensione € 196; pens. compl. € 336; cenone di Fine Anno € 250 (bevande incluse) da pagare in loco; culla € 25 al giorno. **Animali** € 25 al giorno. **Riduzioni Bambini:** fino a 2 anni 100%, 3-11 anni pagano con prima colazione € 80 al giorno; terzo letto (disponibile solo nelle Superior, Deluxe, Junior Suite) paga con prima colazione € 110 al giorno. **Check-In** ore 14, **Check-Out** ore 12.

**Per soggiorni inferiori alla settimana** Costi per persona al giorno con prima colazione:

Doppia Comfort € 130 (A), € 150 (B), Doppia Charme € 148 (A), € 178 (B), Doppia Superior Vista Interno € 173 (A), € 203 (B), Doppia Elegance Vista Parco € 178 (A), € 208 (B), Deluxe Vista Parco € 198 (A), € 228 (B), Junior Suite Vista Interno € 263 (A), € 298 (B), Junior Suite Vista Parco € 283 (A), € 313 (B)

**Supplementi** Doppia uso singola 40%; mezza pensione € 35; pensione completa € 68. **Riduzioni** Bambini e terzo letto vedi sopra.

**OFFERTE SPECIALI** - Non cumulabili **1) 7 paga 6 e 4 paga 3** solo sulla quota base Hotel con prima colazione escluso eventuali supplementi nei seguenti periodi: 06/06/10-29/07/10, 29/08/10-28/10/10, 02/11/10-02/12/10, 12/12/10-23/12/10, 07/01/11-31/03/11; **2) Speciale Prenota Prima** (non valida nei periodi 01/04/10-05/04/10, 28/05/10-02/06/10, 06/08/10-21/08/10, 03/12/10-08/12/10, 23/12/10-06/01/11); Per soggiorni di almeno 5 notti prenotati almeno 30 giorni prima dell'inizio del soggiorno sconto di € 100 a persona.

**SPECIALE VIAGGI DI NOZZE** Bottiglia di spumante in camera.

**CAMERE E SERVIZI** Camere (58) con servizi in marmo e con vasca da bagno, aria condizionata, TV sat, telefono, frigobar e cassaforte; camere Comfort e Charme situate nella parte nuova dell'Hotel; camere Superior con acqua termale e situate nella parte ottocentesca dell'Hotel; camere Elegance situate nella parte nuova dell'Hotel con vista parco; camere Deluxe più ampie e situate nella parte ottocentesca dell'Hotel con acqua termale e con vista parco; Junior Suite (6) situate al terzo piano e composte da una camera da letto con salottino, bagno con vasca e doccia. **Servizi gratuiti** Accesso alla piscina termale esterna (750 mq direttamente collegata al centro benessere) con acqua a 35°C, grande cascata ed idromassaggi; utilizzo kit di indumenti con accappatoio, telo spugna e ciabatte; assistenza medica; lettino nella zona solarium, accesso alla palestra attrezzata, passeggiate mattutine con istruttore (escluso domenica), campo da tennis; parcheggio non custodito; navetta da e per Montecatini disponibile su prenotazione; per soggiorni settimanali 6 bagni di vapore termale in Grotta (34°C) ed idromassaggi termale a getto.

**Servizi a pagamento** Bagno di vapore termale in grotta per soggiorni inferiori alle 7 notti sconto del 50% (€ 20); transfer per vettura-tratta da pagare in loco: stazione Montecatini-Hotel € 22, Pisa Aeroporto-Hotel (km 55) € 115, Firenze Aeroporto-Hotel (km 40) € 105; Firenze Stazione-Hotel € 110. **Inoltre** Terme collegate direttamente all'Hotel che offrono trattamenti termali, innovative applicazioni estetiche e discipline orientali per percorsi relax mirati alla bellezza, all'anti-aging e all'educazione alimentare; Grotta Termale (presso le Terme), ricca di stalattiti e stalagmiti, consente il bagno di vapore grazie alle acque calde (34°C) raccolte nel lago termale sotterraneo; ristorante con cucina dietetica e specialità toscane; il "Bar il Poeta" propone cocktail tradizionali, bevande per il benessere, un'ampia selezione di tè, tisane ed infusi; piano bar; centro business, possibilità di escursioni a Firenze, Siena, Lucca, Pistoia, Pisa, Vinci, San Gimignano. **Golf** Riduzione del 60% sul green fee del Campo "Vecchia Pieveaccia Montecatini Golf Club", 18 buche a 6 km dall'Hotel; condizioni particolari anche per i golf club dell'Ugolino, Le Pavoniere, Castelfalfi, Tirrenia, Cosmopolitan.



Doppia Deluxe



Piscina non termale

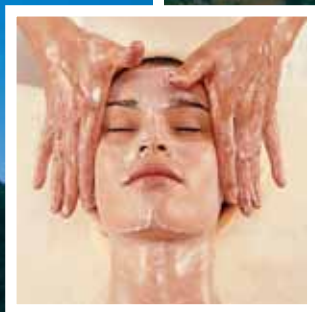

### PROGRAMMI BENESSERE

Soggiorno escluso. **Arrivi:** liberi. Centro Benessere aperto tutti i giorni 9-19.  
**NB** Non si effettuano trattamenti il pomeriggio del 25/12 e la mattina del 01/01.

**ANTICELLULITE** Associabile a 7 o 6 pernottamenti comprende: consulenza medica, consulenza dietologica con lifestyle program, 6 bagni di vapore termale in grotta naturale, 6 programmi fitness, 2 trattamenti corpo drenante all'acqua madre, 3 massaggi linfodrenanti (50 min), 2 trattamenti corpo anticellulite al fango maturo arricchito, 3 Endosphere Therapy, 2 trattamenti corpo calco snellente al Fleur Thermal, programma domiciliare di mantenimento: libero accesso a centro fitness e piscina termale con cascata e idromassaggi, passeggiata del mattino con istruttore (domenica esclusa). **Prezzo € 1.060**

**REMISE EN FORME** Associabile a 7 o 6 pernottamenti comprende: consulenza medica, 1 check-up bioenergetico, 1 consulenza posturologica bio-strutturale, 1 check-up della pelle, 6 bagni di vapore termale nella grotta naturale, 6 programmi fitness, 3 massaggi svedesi (50 min), 3 massaggi fisioterapici (20 min), 1 trattamento idratante viso agli oligoelementi termali; libero accesso a centro fitness e piscina termale con cascata e idromassaggi, passeggiata del mattino con istruttore (domenica esclusa) **Prezzo € 700**

**BELLEZZA E BENESSERE TERMAL** Associabile a 4 o 3 pernottamenti comprende: consulenza medica, 2 bagni di vapore termale nella grotta naturale, 1 fitobalnea, 3 aerosol termale, 3 inalazioni termali, 1 massaggio svedese, 1 massaggio antistress, 1 peeling corpo agli acidi di frutta, 1 trattamento viso purificante alle argille; libero accesso a centro fitness e piscina termale con cascata e idromassaggi, passeggiata del mattino con istruttore (domenica esclusa). **Prezzo € 395**

**SALUTE E BELLEZZA AYURVEDA** Associabile a 3 o 2 pernottamenti comprende: consulenza medica, 2 bagni di vapore termale nella grotta naturale, 1 trattamento corpo ayurvedico Ubtan-Peeling, 1 trattamento piedi Rupapada, 1 massaggio ayurveda (50 min), 1 Nao massage (50 min); libero accesso a centro fitness e piscina termale con cascata e idromassaggi, passeggiata del mattino con istruttore (domenica esclusa). **Prezzo € 325**

**SPA BREAK** Associabile a 3 o 2 pernottamenti comprende: consulenza medica, 2 bagni di vapore termale nella grotta naturale, 1 aroma massaggio (50 min), 1 massaggio svedese (50 min), 1 trattamento viso iperidratante agli oligoelementi termali; libero accesso a centro fitness e piscina termale con cascata e idromassaggi, passeggiata del mattino con istruttore (domenica esclusa). **Prezzo € 245**

**PROGRAMMI SU RICHIESTA** Antiossidante (6 gg), Pro-ageing (6 gg).